

 **Aguas del Norte**
Co.S.A.ySa. Compañía Salteña de Agua y Saneamiento S.A.

Para denunciar pérdidas de agua o informarte más:

línea gratuita 24 hs.
0800-88-88-AGUA
2 4 8 2

Controlá y conocé tu consumo.
Convertite en un custodio del agua.

RÉGIMEN MEDIDO



www.aguasdelnortesalta.com.ar

 **Aguas del Norte**
Co.S.A.ySa. Compañía Salteña de Agua y Saneamiento S.A.



Con el Régimen Medido, vos podés saber con exactitud cuál fue el consumo de agua de cada mes. De esa forma podés tomar todos los recaudos y previsiones para proteger y cuidar nuestro recurso más preciado y también tu bolsillo.

¿Cuáles son las ventajas de la facturación por servicio medido?

Todos los usuarios con medidor de caudal de agua instalado, cualquiera sea su categoría, abonarán un cargo fijo equivalente al 40% de la facturación por sistema de renta fija y tendrán un derecho a consumo libre de 10 m³ por mes (1 m³ = 1000 litros de agua).

De esta manera, el usuario nunca pagará de más, ya que sólo se le cobrará por su consumo real. El medidor nos permite administrar mejor y optimizar la calidad del servicio, beneficiando a otros vecinos que aún no cuentan con la provisión de agua.

¿Cómo solicito la instalación del medidor?

Podés solicitar la instalación presentando tu pedido por nota en nuestros Centros de Atención a Usuarios. El costo de la instalación queda a tu cargo, y será confirmado según el diámetro requerido y las normas tarifarias vigentes al momento de tu solicitud.

¿En qué consiste el servicio medido?

Una vez instalado el medidor, se realizan lecturas digitales controladas y mensuales, las que aseguran una facturación exacta. Sólo se abonarán, mensualmente, los m³ consumidos en el domicilio.

¿Por qué es confiable la facturación medida?

Porque se realizan verificaciones periódicas de los medidores de agua potable en uso junto con los organismos de control que son competentes: INTI y ENRESP.

¿Puedo controlar las lecturas?

Sí, podés hacerlo, a continuación te indicamos cómo:

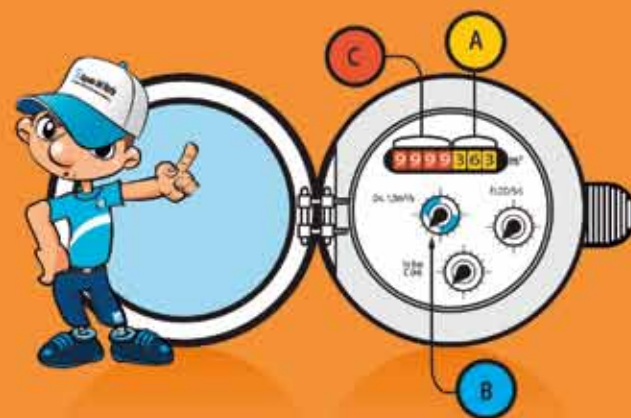

- A** Fracciones de metros cúbicos.
- B** Indicador de funcionamiento: Su movimiento, por leve que sea, muestra el paso del agua potable a través del medidor.
- C** Cantidad de m³ de agua potable consumidos desde su instalación.